

COP

COMUNICACIÓN DE PROGRESO

2020

2021

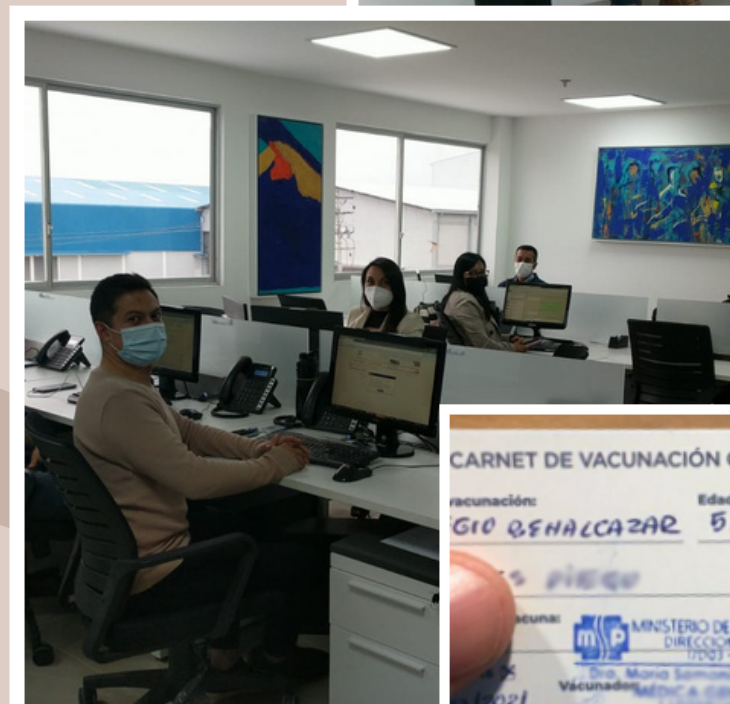
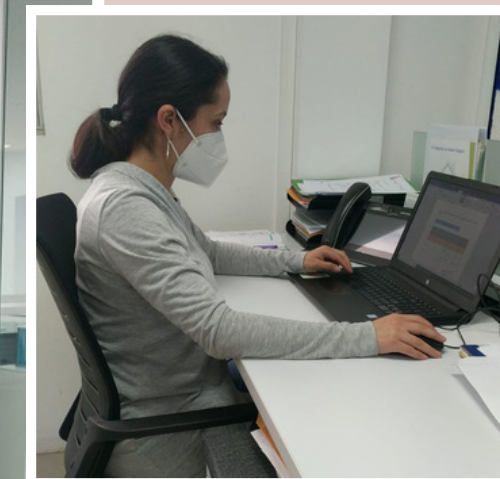



CONTACTOS

QUITO

Pasaje El Recuerdo s/n y Fernando Salvador - Telef: (593)2 3980740

GUAYAQUIL

Lotización Inmaconsa, Mz. 12 Solar 1, Km. 8 , Vía Daule. - Ref: frente a la ATM - Telefs: 593 4 -3901044/45/46/47

MEDIOS

[FACEBOOK.PANATLANTIC.COM](https://www.facebook.com/PANATLANTIC.COM)

[PANATLANTICLOGISTICS \(Instagram\)](https://www.instagram.com/PANATLANTICLOGISTICS)

INFO@PANATLANTIC.COM

WWW.PANATLANTIC.COM



S ADHERIDAS AL PACTO GLOBAL TIENEN
MISO DE T AR EN O DE LA
CIÓN DE EN
LAS EMP LAS
ASTA I CAR
COR CESO
TACTO TANTE
ESTE P O C LAZO E
MEJORA CON INUA EN MPEÑO.



COMPROMISO

PERFIL

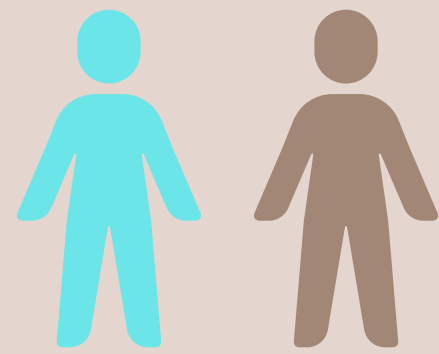

COLABORADORES

2020 - 121

2021 - 135



ACTIVIDAD

SERVICIO NACIONAL
E INTERNACIONAL DE
CARGA EN TODAS SUS
MODALIDADES



SECTOR

EXPORTACION
IMPORTACIÓN
ADUANAS
COMERCIO EXTERIOR
ALMACENAJE -
DISTRIBUCIÓN

FILOSOFIA Y VALORES CORPORATIVOS

MISION

Somos un Operador Logístico certificado con soluciones tecnológicas de vanguardia, enfocadas a cubrir las expectativas de nuestros clientes, con experiencia en logística a tiempo para el manejo de carga Multimodal.

VISION

Ser reconocida como el principal Operador Logístico multimodal a nivel nacional y afianzarnos como un Freight Forwarder enfocados a la satisfacción del cliente a nivel internacional.

VALORES

ETICA

Respeto a las leyes y acuerdos

RESPONSABILIDAD

Asumir el compromiso pactado

CUMPLIMIENTO

Logística a tiempo

SEGURIDAD

Experiencia en la cadena logística



FILM NEGATIVE

FILM NEGATIVE



14

FILM NEGATIVE

14 A

SERVICIOS

PROYECTOS / EVENTOS / COURRIER

- SOLUCION DE TRANSPORTE PESADO, SURVEYS, ADMINISTRACION, LLAVE EN MANO.
- CONCIERTOS, ESPECTÁCULOS, PRESENTACIONES, FERIAS.
- PAQUETERIA - BODEGA EN MIAMI

TRANSPORTE AEREO NO PERECIBLE / TRANSPORTE MARITIMO

- CONSOLIDADO, B2B, F2F, CHARTERS
- FCL (FULL CONTAINER), LCL (LESS THAN CONTAINER LOAD), BREAK BULK, B2B, F2F, CHARTERS.

COMERCIO EXTERIOR

- RUTAS: QUITO, GUAYAQUIL, MANTA, ESMERALDAS, TULCÁN, HUAQUILLAS
- (IMPORTACIONES/EXPORTACIONES).
- RÉGIMEN DE CONSUMO,
- REGÍMENES ESPECIALES,
- CLASIFICACION ARANCELARIA,
- AUTORIACIONES PREVIAS,
- ASESORIA TÉCNICA Y LEGAL ADUANERA
- PRESENTACIONES.

PLANES DE ACCION 2020 - 2021



DERECHOS
HUMANOS



MEDIO AMBIENTE



ESTANDARES
LABORALES





ANTICORRUPCION

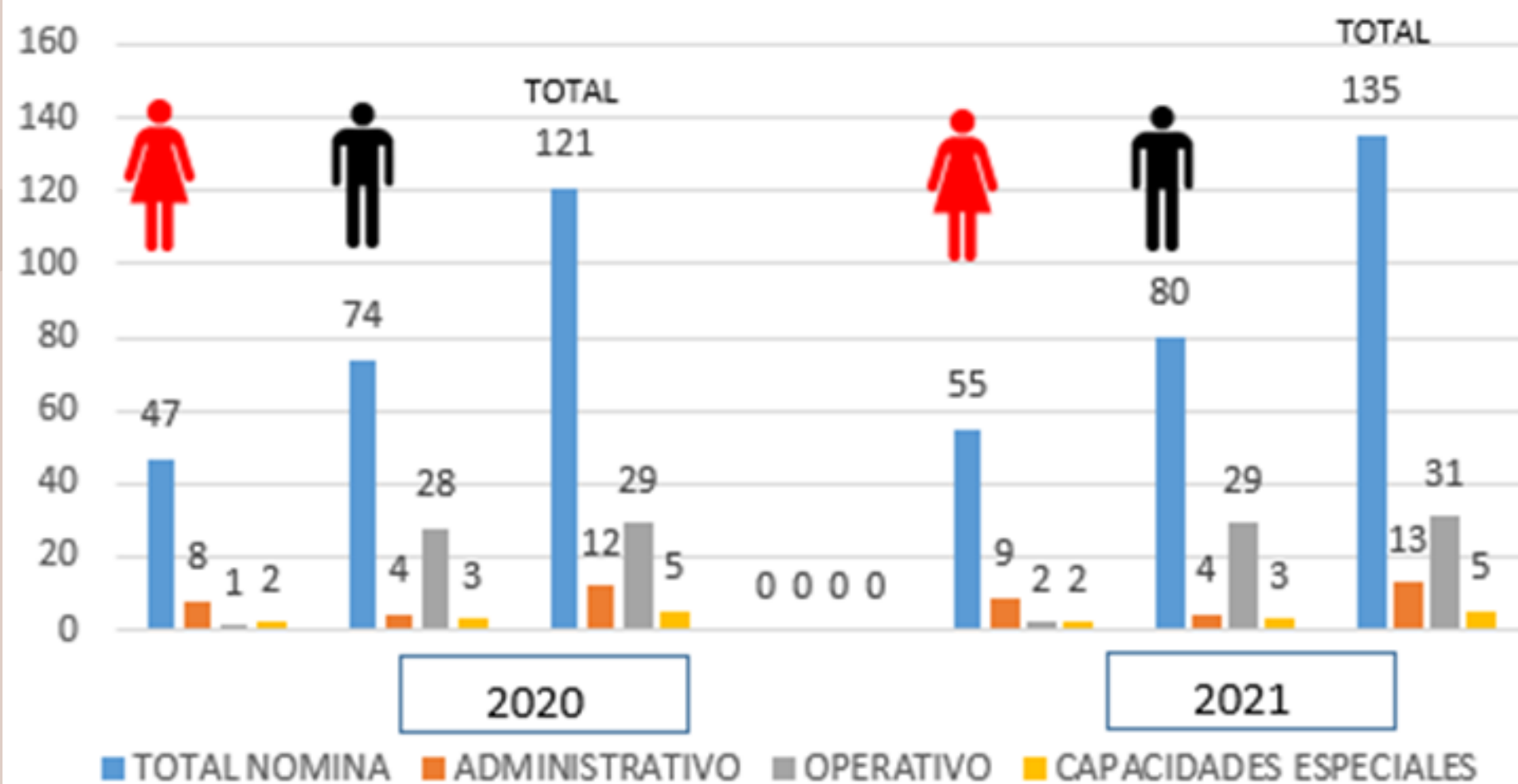

DERECHOS HUMANOS 2020 - 2021

INDICADORES Y PORCENTAJES DE DATOS DEMOGRÁFICOS Y COMPARATIVO DE LOS AÑOS 2020-2021 DE LA GERENCIA Y LOS EMPLEADOS DESGLOSADOS SEGÚN LOS FACTORES DE DIVERSIDAD (POR EJEMPLO, SEXO, ORIGEN ÉTNICO, EDAD)

Empleabilidad 2020 vs 2021



EMPLEABILIDAD	GENERO		PERIODO
			AÑO 2020
TOTAL NOMINA	47	74	121
ADMINISTRATIVO	8	4	12
OPERATIVO	1	28	29
CAPACIDADES ESPECIALES	2	3	5

EMPLEABILIDAD	GENERO		PERIODO
			AÑO 2021
TOTAL NOMINA	55	80	135
ADMINISTRATIVO	9	4	13
OPERATIVO	2	29	31
CAPACIDADES ESPECIALES	2	3	5

MEDIO AMBIENTE 2020 - 2021

LA SOSTENIBILIDAD SE REFIERE, POR DEFINICIÓN, A LA SATISFACCIÓN DE LAS NECESIDADES ACTUALES SIN COMPROMETER LA CAPACIDAD DE LAS GENERACIONES FUTURAS DE SATISFACER LAS SUYAS, GARANTIZANDO EL EQUILIBRIO ENTRE CRECIMIENTO ECONÓMICO, CUIDADO DEL MEDIO AMBIENTE Y BIENESTAR SOCIAL. EN ÉTNICO, EDAD

PLANIFICACION ANUAL SOSTENIBILIDAD - PNT AÑO: 2020



ENERO	FEBRERO	MARZO	ABRIL	MAYO	JUNIO	JULIO	AGOSTO	SEPTIEMBRE	OCTUBRE	NOVIEMBRE	DICIEMBRE
SIEMPRE UN ARDOL											
RETOMANDO CAMPAÑA SOBRES REUSABLES											
CORRECTO RECICLAJE /CONTENEDORES DE BASURA											
PUBLICACIONES INICIATIVAS SOSTENIBILIDAD REVISTA DROS											
CAMPAÑA DE DONACIÓN DE SANGRE		PROGRAMA DE TRAZO TALLASABLE	EVALUACION DE CARGA DE TRABAJO POR PUERTO Y ACCIONES DE MEJORA		CAMPAÑA DE RECICLACION DE BASURA.FARQUER CENCAROS A LOS CENTROS DE TRABAJO		CAMPAÑA MEMBRILA BAJO A CASA				
			PROMOVER DESCANSO Y DEBILITE DEL TIEMPO								

CRONOGRAMA ANUAL SOSTENIBILIDAD - PNT

AÑO: 2021

XIMENA MARQUEZ



www.panatlantic.com

ENERO	FEBRERO	MARZO	ABRIL	MAYO	JUNIO	JULIO	AGOSTO	SEPTIEMBRE	OCTUBRE	NOVIEMBRE	DICIEMBRE
*CAMPAÑA SOBRES REUSABLES											
* CAMPAÑA MANEJO DESECHOS CARTON PLASTICO Y PAPEL											
CAMPAÑA ECOLADRILLO											
*CAMPAÑA MANEJO PALLETS											

* Todas estas campañas serán desarrolladas durante todo el año 2021 y los venideros.

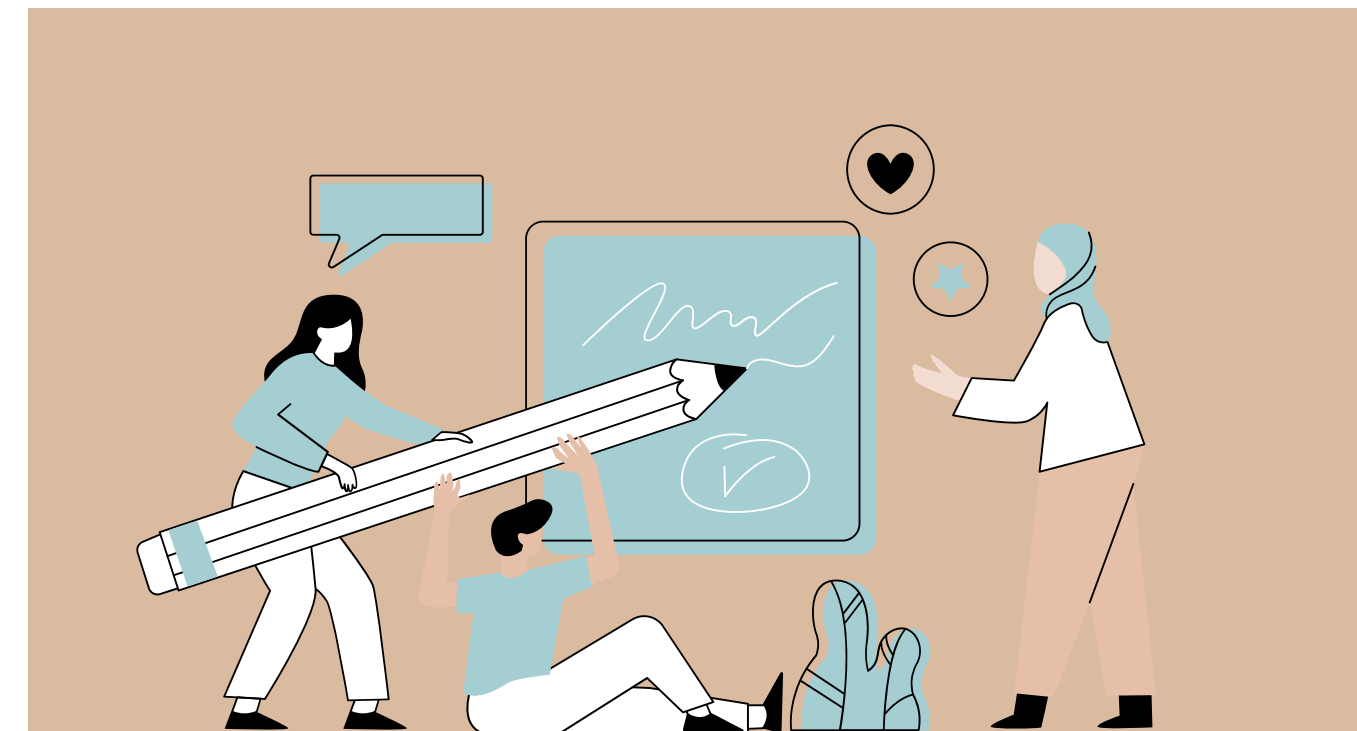

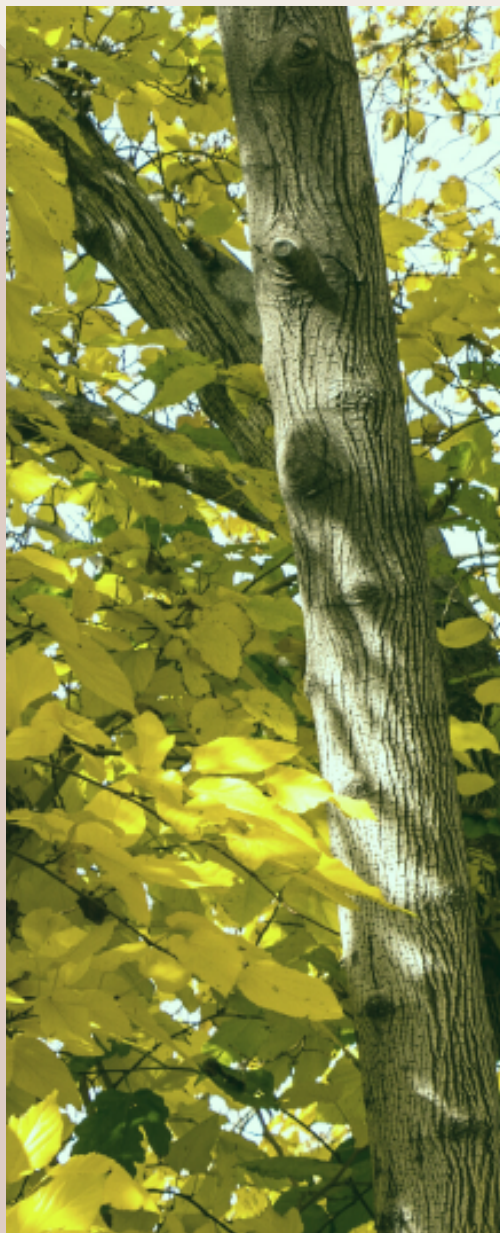

CAMPAÑA HABITOS SOSTENIBLES



Estimados Colaboradores:

PANATLANTIC GROUP consciente y responsable del equilibrio medioambiental, desea motivar a cada uno de ustedes a ser parte de la campaña " Hábitos Sostenibles "

Estamos seguros que hay muchas acciones diarias que puedes cambiar, acostumbrarnos a hacer las cosas de otra manera que repercuta positivamente en tu vida y la de los demás, porque al fin y al cabo el ser humano es el principal responsable de las cosas buenas y las cosas malas que vives. Si llevas un estilo de vida poco ecológico, cambiarlo de la noche a la mañana no es tarea sencilla, pero es posible. Puedes mejorar tus hábitos y mejorar tu vida, la de tus prójimos y la de tu planeta.

BENEFICIOS

- | | |
|-------------------------------------|---|
| • Alimentación sana: | Salud, energía, belleza, productividad. |
| • Práctica del ejercicio físico: | Prevención de enfermedades, felicidad |
| • Aprovechamientos de sus recursos: | Ahorro económico e inversión futura |
| • Equilibrio de los ecosistemas: | Dejar un planeta sostenible a nuestras generaciones |

VAMOS TU PUEDES HACERLO!!

PANATLANTIC Logística S.A.  **100 buenos hábitos**
RETO 12:
Cámbiate a pañales de tela



Reduces la contaminación.

Iniciativa: Sostenibilidad

PANATLANTIC Logística S.A.  **100 buenos hábitos**
RETO 9:
Evita el uso del vehículo!
Elije caminar o bicicleta.



Reduces la contaminación.

Iniciativa: Sostenibilidad

PANATLANTIC Logística S.A.  **100 buenos hábitos**
RETO 2:
Desconecta tus aparatos
cuando no los uses.



Ahorras energía y ahorras dinero.

Iniciativa: Sostenibilidad

PANATLANTIC Logística S.A.  **100 buenos hábitos**
RETO 1:
Evita el ascensor; usa las
escaleras.



Ahorras energía y mejoras tu salud.

Iniciativa: Sostenibilidad

CAMPAÑA SOBRES REUSABLES

Estimados Colaboradores:

Como es de su conocimiento **PANATLANTIC GROUP** comprometidos con el correcto cuidado del ambiente e integrándonos a la economía circular, desea motivar a cada uno de ustedes a formar parte de la campaña del uso correcto de "SOBRES REUSABLES".

A continuación detallamos etapas de este procedimiento ". (Fvr. mirar documento adjunto)

- Agradeceremos se sirvan colocar todo sobre que les sea entregado en el lugar destinado y/o entregar al personal de limpieza (en el caso de Guayaquil, Calderón y Tababela enviarlos vía valija oficina Quito) para que ingrese al proceso de reuso y estaremos enviando semanalmente provisión de sobres reusables.

Quito: Recepción (En el 2 cajón del arturito derecho)
 Guayaquil: Junto a la copiadora.
 Calderón: Escritorio Alexandra Melo
 Tababela: Junto a impresora de etiquetas

responsable **Verónica Suarez**
 responsable **Romina Araujo**
 responsable **Alexandra Melo**
 responsable **Carlos Castillo**

- Premiaremos tu colaboración mensualmente con una **tarde libre** a quien tenga el mayor uso de estos sobres.
- Les recordamos que estos sobres se los utilizará únicamente internamente (oficinas Uio. Gye. Calderon y Tababela)



Iniciativa: Sostenibilidad/PG

CAMPAÑA MANEJO Y USO SOBRES REUSABLES



CAMILO PAVON SIGUES INVICTO!!

Entregaste 80 sobres que ingresaron para el proceso de reuso



GRACIAS ESTEBAN CARRERA

Enviaste 9 sobres localmente



Iniciativa: Sostenibilidad/PG



RESULTADOS CAMPAÑA SOBRES REUSABLES

	2020	2021	AHORRO
COMPRA PROMEDIO	100	100	
COMPRA MENSUAL POR CAMPAÑA	50	50	50

CONSUMO VS AHORRO SOBRES REUSABLES

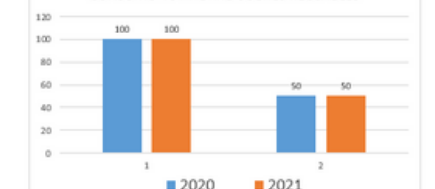

MEDIO AMBIENTE 2021

CAMPAÑA RECICLANDO CARTON, PLASTICO Y PAPEL



Adicionalmente Panatlantic al ser parte de este proceso, está contribuyendo en otorgar terapias gratuitas a personas con deficiencia o discapacidad, cumpliendo con la responsabilidad social a nuestra comunidad.



MANEJO DE DESECHOS

PANATLANTIC LOGISTICS S.A. en alianza con la Fundación Hno. Miguel se integra al programa que sustenta en los 3 principios del reciclaje: Reducir, Reutilizar, Reciclar.

Entregamos semanalmente kilos de desecho en cartón, plástico duro/suave y papel, el mismo que ingresa al proceso de reciclaje.

Agradecemos a todos quienes forman parte de este aporte y así Panatlantic es parte de una economía circular y sustentable.

Sostenibilidad Julio/2021 xm

CON TU CARTA AUTORIZACION FIRMADA Y SELLADA POR RRHH, ACCEDE A ESTOS SERVICIOS CON EL 10% DE DESCUENTO CON DESCUENTO AL ROL .

CONSULTAS MEDICAS ESPECIALISTAS

- Odontología
- Fisiatría
- Medicina Familiar
- Otorrinolaringología
- Traumatología
- Urología
- Laboratorio Clínico
- Nutrición
- Neurología
- Electromiografías

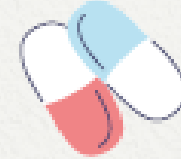

TERAPIAS

- Servicio de terapia física adultos
- Terapia neurológica
- Terapia ocupacional
- Terapia física y neurológica IN
- Terapia ocupacional
- Terapia de lenguaje
- Laboratorio de órtesis y prótesisprótesis
- Psicología infantil y psicorehabilitación
- Psicología clínica adultos e infantil
- Neuropsicología

TARIFAS

- Consultas Médicas: \$12,00
- Consultas de Especialidad: \$15,00
- Terapias: \$15,00 la Sesión de 1 hora
- Evaluación psicopedagogía \$85,00 (4 sesiones)
- Evaluación terapia de lenguaje \$30,00 (2 sesiones)



yo Reciclo Fundación Hermano Miguel

Quito, 09 de Noviembre del 2021 FHM-yoReciclo-AC 13089-21

ACTA DE ENTREGA - RECEPCIÓN

El programa social de reciclaje YO RECICLO tiene como objeto la generación de recursos para la obra que realiza la Fundación Hermano Miguel en beneficio de personas con discapacidad y así también aportar a la protección del medio ambiente.

Panatlantic hizo la entrega de:

RECIBO	MATERIAL	CANT	UNIDAD
16470	Cartón	80	Kg
	Plástico	58	Kg

ASPECTO SOCIAL

Con su aporte ha logrado ayudar con 1 sesión de terapia infantil, ya sea física, ocupacional, de lenguaje psicopedagógica y psicológica. Nuevamente valoramos su apoyo y contamos en que seguiremos contando con ustedes entre nuestros aportantes. Recuerde que su donación requiere de compromiso más no de un desembolso económico, sus actividades de reciclaje serán la forma más adecuada de apoyar actividades de interés común.

PERMISOS AMBIENTALES

Fundación Hermano Miguel, gestor calificado por el Ministerio del Ambiente mediante Resolución Nro. 238375 y con registro MAE-SUIA-RA-DPAPCH-2019-256381, está autorizada al manejo de papel, chatarra, cartón, plástico, equipos electrónicos, no peligrosos, garantizando su correcta disposición final.



FILM NEGATIVE

FILM NEGATIVE

FILM NEGATIVE

MEDIO AMBIENTE 2021

CAMPAÑA ECOLADRILLO

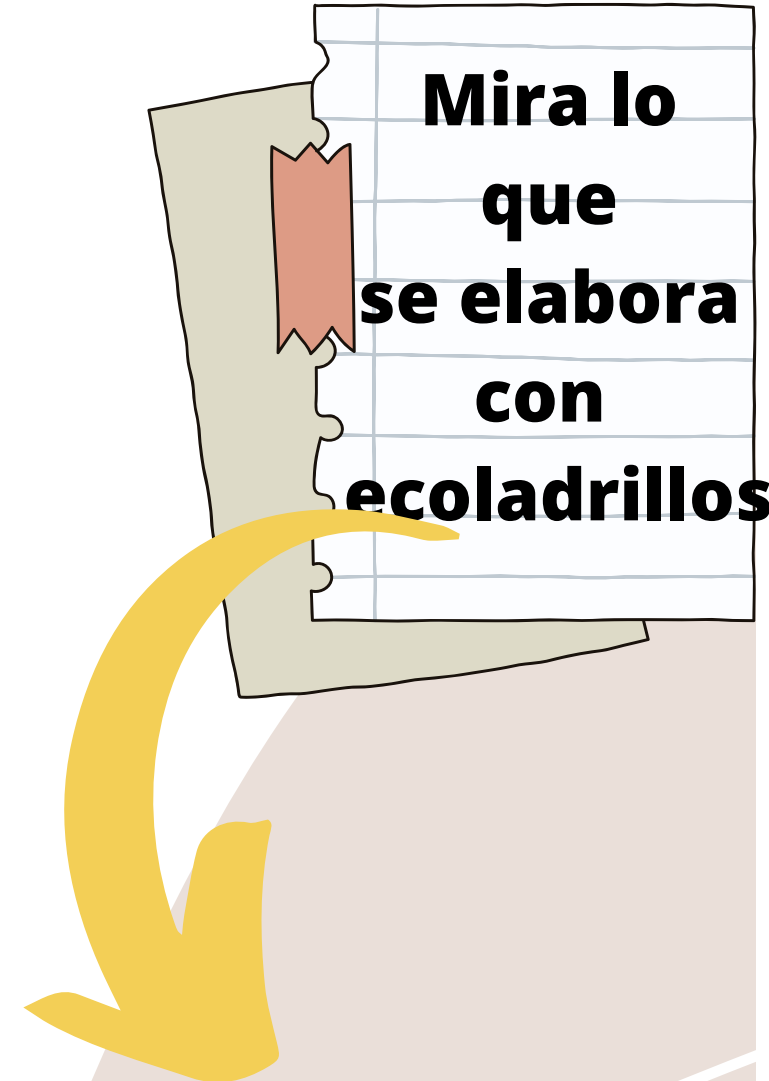

Estimados Colaboradores:

Llegó la fecha en la que puedes entregar tus ECOLADRILLOS: **Jueves 14 y viernes 15 de octubre del 2021** (De 8h30 a 16h00)

Agradecemos entregarlos a Kathy Sevilla quien ingresara tu aporte.

Sitio de acopio: Carpa de Desechos Centro Logístico Panatlantic Pifo (caja de madera)

Premiaremos tu esfuerzo!!



Sostenibilidad Octubre/2021 xm



13 A

14

FILM NEGATIVE

ANTICORRUPCION 2020 2021

DANATLANTIC 

Inducción
 Adiestramiento

Capacitación
 Reunión

Charla
 Informativo

INFORME DE INDUCCION, CAPACITACION, TALLER Y/O CHARLA
Código: FA-RH-PR-05/ RE-08
Revisión: 28

REGISTRO FOTOGRAFICO DE RESPALDO (CAPTURA DE PANTALLA DE PARTICIPANTES O FOTOGRAFIA DE CHARLA EN SITIO Y CHAT)
Código: FA-RH-PR-05/ RE-08
Revisión: 28

TEMA: SOCIALIZACION Y SENSIBILIZACION DEL PROGRAMA DE PREVENCION DE CORRUPCION Y SOBORNO
DURACION: 1 HORA Y 30 MINUTOS

FECHA DE LA CHARLA: 28 DE DICIEMBRE 2021

INSTRUCTOR: BIASC ACADEMY (MARCELA CERDA)
PANATLANTIC (ANGELICA MORENO)

ASPECTOS TRATADOS: Sensibilizar y Socializar el Programa de Prevención de Corrupción y Soborno, recordatorio del código de Ética y Conducta, Expeditors y definiciones y conceptos generales

LISTADO DE PARTICIPANTES: TODO EL PERSONAL QUE UTILIZA COMPUTADORA

LISTADO DE PERSONAL AUSENTE: N/A

REQUIERE EVALUACION DE EFICACIA DE LA COMPETENCIA: SI NO

ELABORADO POR:

PANATLANTIC LOGISTICS SA con el objetivo de Sensibilizar y Socializar el Programa de Prevención de Corrupción y Soborno, realizó la socialización y sensibilización del programa de prevención de corrupción y soborno a todos los colaboradores via telemática. Adicionalmente se realizó un recordatorio del código de Ética y Conducta, Expeditors y definiciones y conceptos generales



PLANES DE ACCION 2022



01

CAMPAÑA AHORRO DE LUZ

Cambiar pequeños hábitos de consumo de la sociedad conlleva grandes ventajas: reducimos la contaminación, consumimos menos energía, ahorramos económicamente y conseguimos una mayor calidad de vida.

02

CAMPAÑA DE AHORRO DE AGUA

Hacer un uso correcto del agua es responsabilidad de todos y por ello ponemos a tu disposición una serie de materiales y consejos prácticos que te ayuden a contribuir en la reducción de su consumo.

03

CAMPAÑA SEGUNDO USO DE PALLETS

Reutilizando pallets para elaborar varios artículos.